



凱旋醫院居家藥事照護執行經驗分享 — 藥與您同在 衛您照護

藥劑科 葉貞君藥師 109.05.30

報告大綱



精神疾病



收案標準



我們這麼做



Kaohsiung Municipal Kai-Syuan Psychiatric Hospital

- 鬼神說或附身
- 超自然力量、歇斯底里
- 瘋人院終身監禁



Kaohsiung Municipal Kai-Syuan Psychiatric Hospital

西方觀念的變革

1793年法國的菲利普·皮內爾醫師以人道的立場強調精神病人並非魔鬼附身者，而是病人在精神上發生病態，和身體上的疾病同屬一種疾患，必須給他們醫學上的保護與治療。



Philippe Pinel

(1745-1826)

【現代精神醫學之父】



Kaohsiung Municipal Kai-Syuan Psychiatric Hospital



歷史上第一個為受虐待的精神病人鬆綁的人是誰？ - 每日頭條
kknews.cc



精神病人的破鏢者——法國醫生菲利普·皮內爾為精神病人解除了鏢銬

1793年



圖片來源：文榮光醫師



台灣精神醫療 龍發堂

1980年以前，精神醫療是歸屬於社會救助，主要在於救助、收容、補助病患生活照顧，解決社會的問題而已。

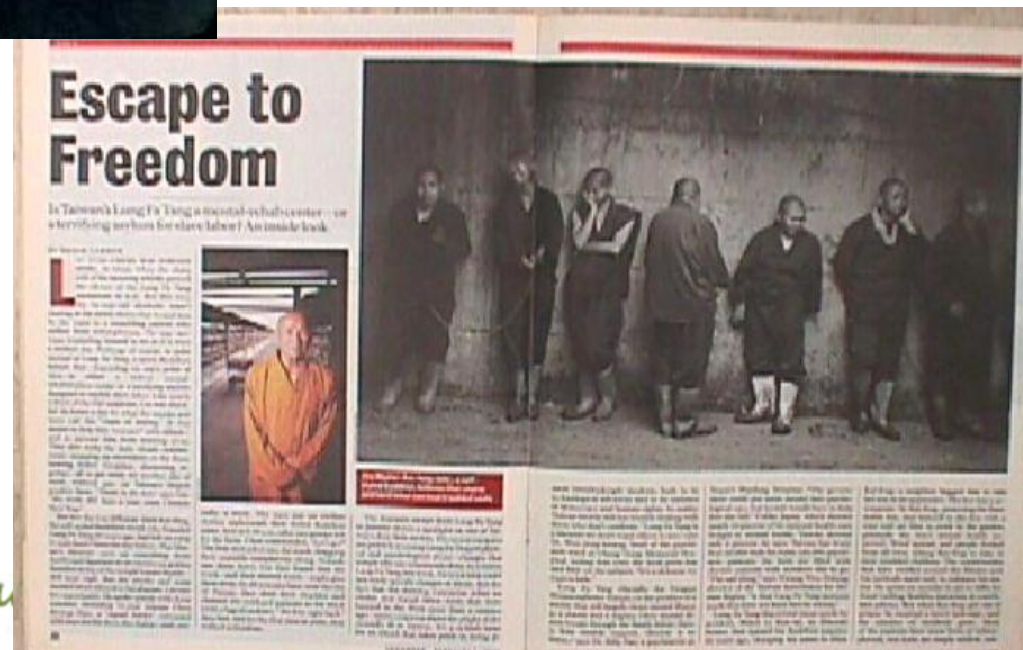

台灣精神醫療開拓者

- 葉英堃醫師秉持**以人為本**的信念，主張精神醫療不該脫離社會，開創**醫院、衛生所與社區**密切合作的精神醫療模式，成立社區心理衛生中心，使醫院、衛生所與社區三者密切合作，開創新的精神醫療模式。



(1924年12月31日－2018年12月28日)

★ 精神疾病的定義

1. 精神衛生法第三條明訂，精神疾病係指個體的**思考、情緒、知覺和認知**等精神狀態異常，致使適應生活的功能發生障礙，而需要**醫療與照顧**的疾病，包括精神病、精神官能症、酒癮和藥癮等衛生主管機關認定之精神疾病。
2. 美國精神醫學會的精神疾病診斷與統計手冊第五版（**DSM-5**）將精神疾病分為二十大類。



思覺失調症(Schizophrenia)



– 原因：大腦生病，所以思考有障礙

– 症狀：**意識很清楚，可是搞不清楚**

現實狀況。

- 妄想意念
- 視幻覺、聽幻覺
- 功能退化



Kaohsiung Municipal Kai-Syuan Psychiatric Hospital

雙向情緒障礙症(Bipolar Disorder)



Bipolar Bear 圖片來源：

http://www.londonstimes.us/toons/cartoons/display.html?image=johann_bipolar.jpg

- 大腦生病，所以情緒控制出現問題
- **躁症症狀**：情緒高昂或易怒、多話、精力過度旺盛、失眠(不需要睡覺精神就很好)、亂花錢、等等；連續一個禮拜以上。



Kaohsiung Municipal Kai-Syuan Psychiatric Hospital

• 憂鬱症 (Depressive Disorder)



圖 2 情緒痛苦的線索

圖片來源：

楊聰財與譚宏斌合譯：彩色圖解精神醫學 (合記出版社)。

— 憂鬱情緒、平常有興趣的事務感到沒趣了、食慾下降、失眠、沒胃口、甚至對未來有無望感、人生是黑白的、有自殺的意念或行為。連續兩個禮拜以上。



認知類障礙症 (Neurocognitive Disorder)

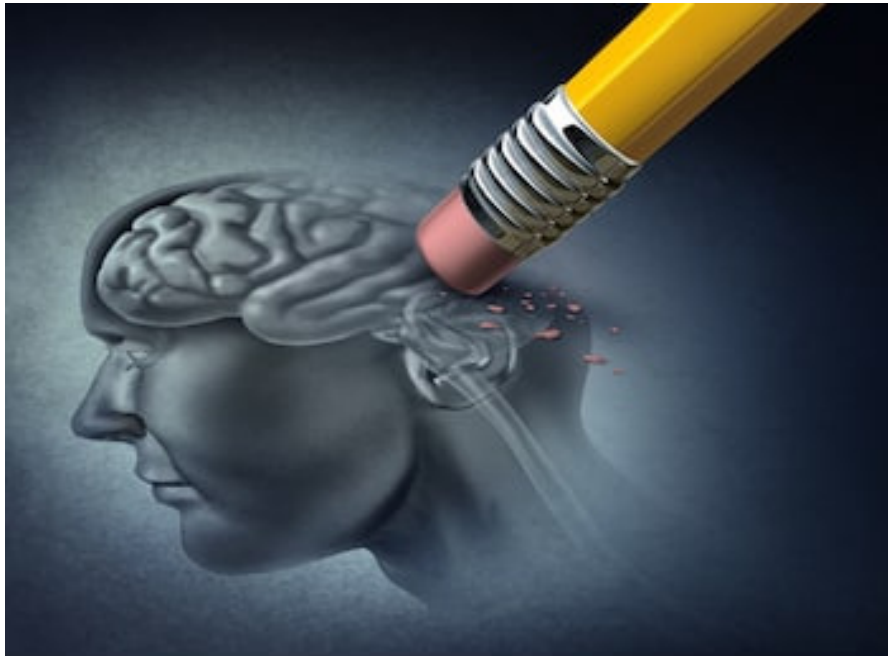

- 是屬漸進性大腦疾病
(Progressive Disease) ，
為不正常的老化



Kaohsiung Municipal Kai-Syuan Psychiatric Hospital

報告大綱



精神疾病

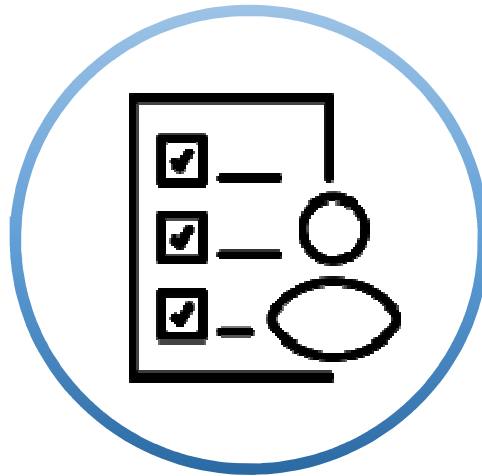

收案標準

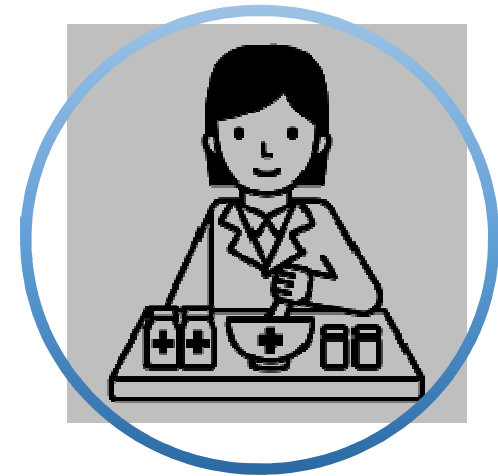

我們這麼做



Kaohsiung Municipal Kai-Syuan Psychiatric Hospital

我們的團隊

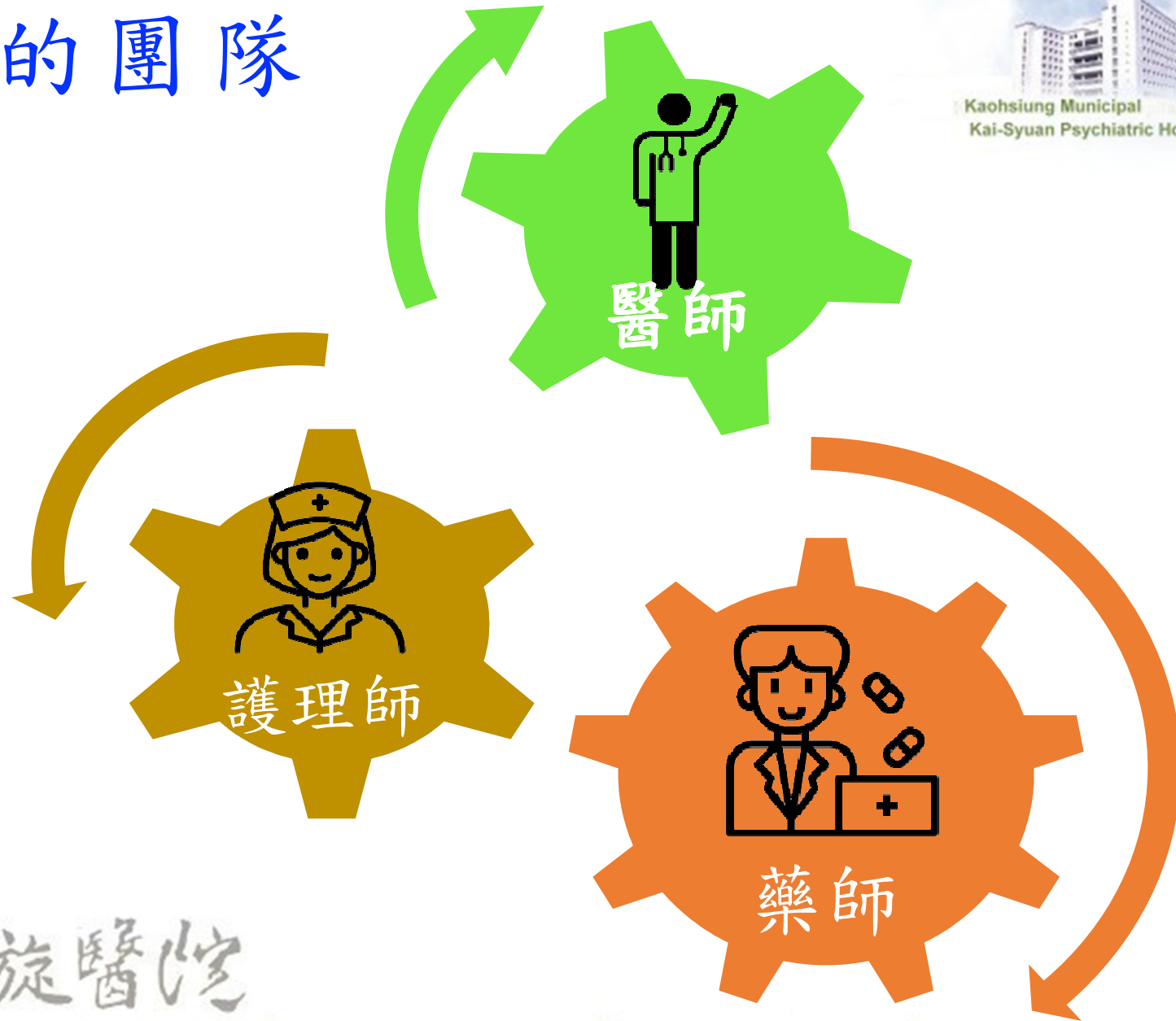

Kaohsiung Municipal
Kai-Syuan Psychiatric Hospital



Kaohsiung Municipal Kai-Syuan Psychiatric Hospital

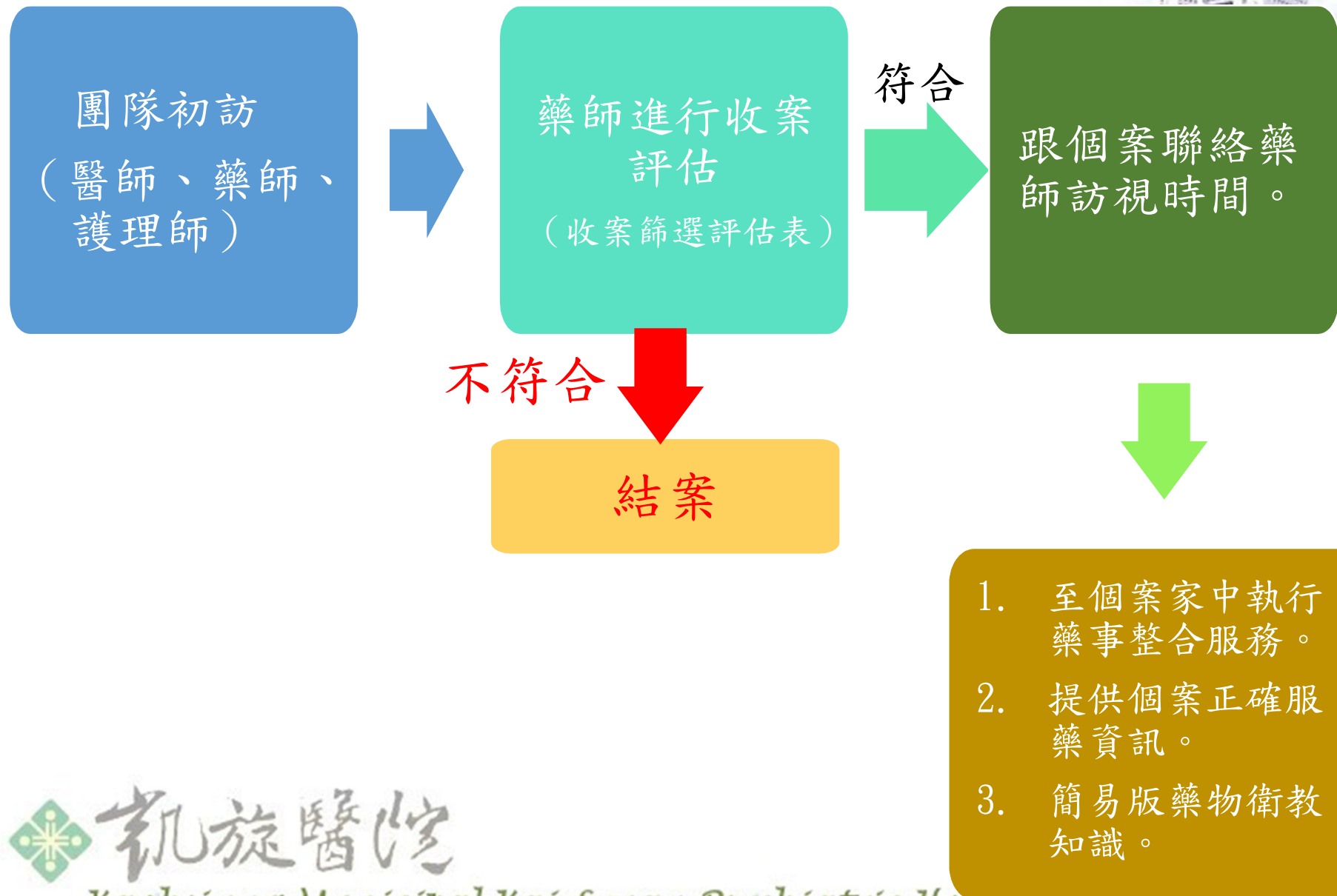

藥師收案篩選評估表



醫師：鄭堉達

護理師：鄭雅茹

訪視藥師：葉貞君

訪視日期：108.07.04 下午

姓名	電話	藥物	狀況
病歷號		Rivotril 0.5mg 1# QD Partane 2mg 1# BID Tegol 200mg 2# BID Rivotril 2mg 2# HS Lozepam 30mg 1# HS Zonin 50mg 1# HS Invega-Sustenna 150mg inj 1A'	一、個案基本資料： 1. 性別： <input checked="" type="checkbox"/> 男 <input type="checkbox"/> 女 2. 年齡： <input type="checkbox"/> 65歲(含)以上 <input checked="" type="checkbox"/> 50-64歲 <input type="checkbox"/> 30-49歲 <input type="checkbox"/> 19-29歲 3. 語言： <input type="checkbox"/> 國語 <input checked="" type="checkbox"/> 台語 <input type="checkbox"/> 客家話 <input type="checkbox"/> 其他： 二、居家環境： 1. 居住狀況： <input checked="" type="checkbox"/> 4 獨居 <input type="checkbox"/> 3 外傭照顧者 <input type="checkbox"/> 2 與家人同住 <input type="checkbox"/> 1 機構 2. 住家種類： <input type="checkbox"/> 4 透天 <input type="checkbox"/> 3 電梯大樓 <input type="checkbox"/> 2 公寓(無電梯) <input checked="" type="checkbox"/> 1 平房 3. 住家環境： <input type="checkbox"/> 4 清潔 <input type="checkbox"/> 3 髒亂(無人整理) <input checked="" type="checkbox"/> 2 有整理但有異味 <input type="checkbox"/> 1 周圍鄰居環境複雜 三、溝通理解能力： 1. 個案： <input type="checkbox"/> 4 可溝通 <input checked="" type="checkbox"/> 3 僅可理解部分簡單句子 <input type="checkbox"/> 2 不溝通 <input type="checkbox"/> 1 無法說話 2. 照顧者： <input type="checkbox"/> 4 可溝通 <input type="checkbox"/> 3 僅可理解部分簡單句子 <input checked="" type="checkbox"/> 2 無照顧者 <input type="checkbox"/> 1 其他語言： 四、藥物服用狀況評估： 1. 外院藥物： <input type="checkbox"/> 1 有 <input checked="" type="checkbox"/> 0 無 2. 院內藥物三種(含)以上： <input checked="" type="checkbox"/> 1 是 <input type="checkbox"/> 0 無 3. 注射針劑： <input checked="" type="checkbox"/> 0 有 <input type="checkbox"/> 1 無。(此題為反向題，有注射針劑表示護理師可能會二訪。) 收案： <input checked="" type="checkbox"/> 是 <input type="checkbox"/> 否 (17) (說明：分數越高收案順序越優先，低於7(含)分以下不收案。)
性別			
男			
年齡			
54.01.26			
住址			

藥事服務項目

Kaohsiung Municipal
Kai-Syuan Psychiatric Hospital

➤ 解決個案用藥問題並藉由衛教加強正確服藥觀念。

➤ 藥物副作用發生時如何因應。

➤ 多重用藥問題的藥物

交互作用或正確服用
方式。

不想讓人家知道我在吃精神科的藥

害怕藥物副作用

吃太多次藥很煩、記不住、會忘記

藥會傷肝、傷腎、擔心會越吃越重

病已經好了，不用吃藥



Kaohsiung Municipal Kai-Syuan Psychiatric Hospital

處方問題

劑量

劑型

頻次

服用方法

重複用藥

藥品保存

其他藥品

保健食品、中草藥的交互作用

Kaohsiung Municipal Kai-Syuan Psychiatric Hospital

報告大綱



精神疾病

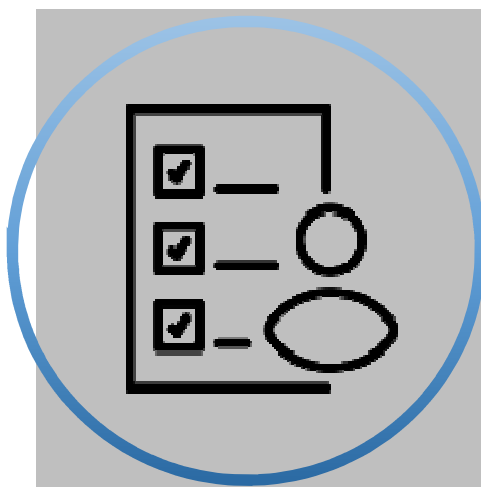

收案標準

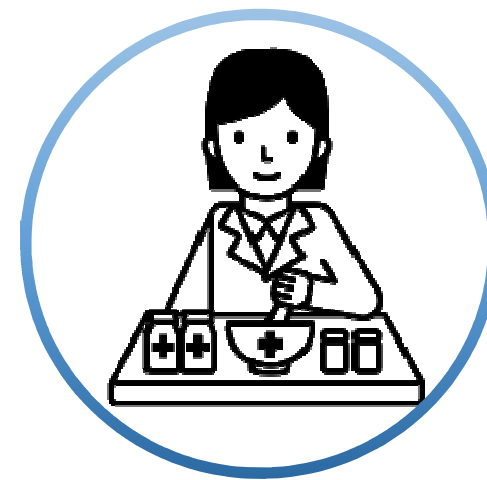

我們這麼做



Kaohsiung Municipal Kai-Syuan Psychiatric Hospital

- 藥事照護的定義

藥師負責地進行病情與用藥評估 (assessment)、

擬定與執行照顧計畫 (care plan)、療效追蹤

(follow-up evaluation)，以確保病患藥物治療都符

合適應症、有效、安全及配合度高，進而提升其生活品質。



Kaohsiung Municipal Kai-Syuan Psychiatric Hospital

(108年藥事照護計畫Q&A)



凱旋醫院

案例分享

Kaohsiung Municipal Kai-Syuan Psychiatric Hospital

案例一



Rx

Lexapro 10mg 1# HS

Dipachro SR 500mg 1# HS

Silence 1mg 1# HS

84歲臥床並使用鼻胃管灌食的奶奶

劑型



Kaohsiung Municipal Kai-Syuan Psychiatric Hospital

案例二



74歲獨居的快樂奶奶

Rx

Convulax 300mg 1# QD

Amilo 10mg 1# QD

Uformin 500mg 1# BID

Dipachro 500mg 1# HS

Epine 300mg 2# HS

Kaohsiung Municipal
Kai-Syuan Psychiatric Hospital

服藥順從性
藥品保存

- 個案不覺得自己有高血壓
- 降血糖藥物醫囑BID、個案自行改為QD服用。
- 時常會頭暈、腳麻，會自行到附近診所就診。



Thank you for your attention!

